ขั้นตอนการดำเนินการทางวินัย

หมวด 2 ตาม ข้อบังคับมหาวิทยาลัยสงขลานครินทร์
ว่าด้วยวินัยและการดำเนินการทางวินัยของพนักงานมหาวิทยาลัย พ.ศ.2559

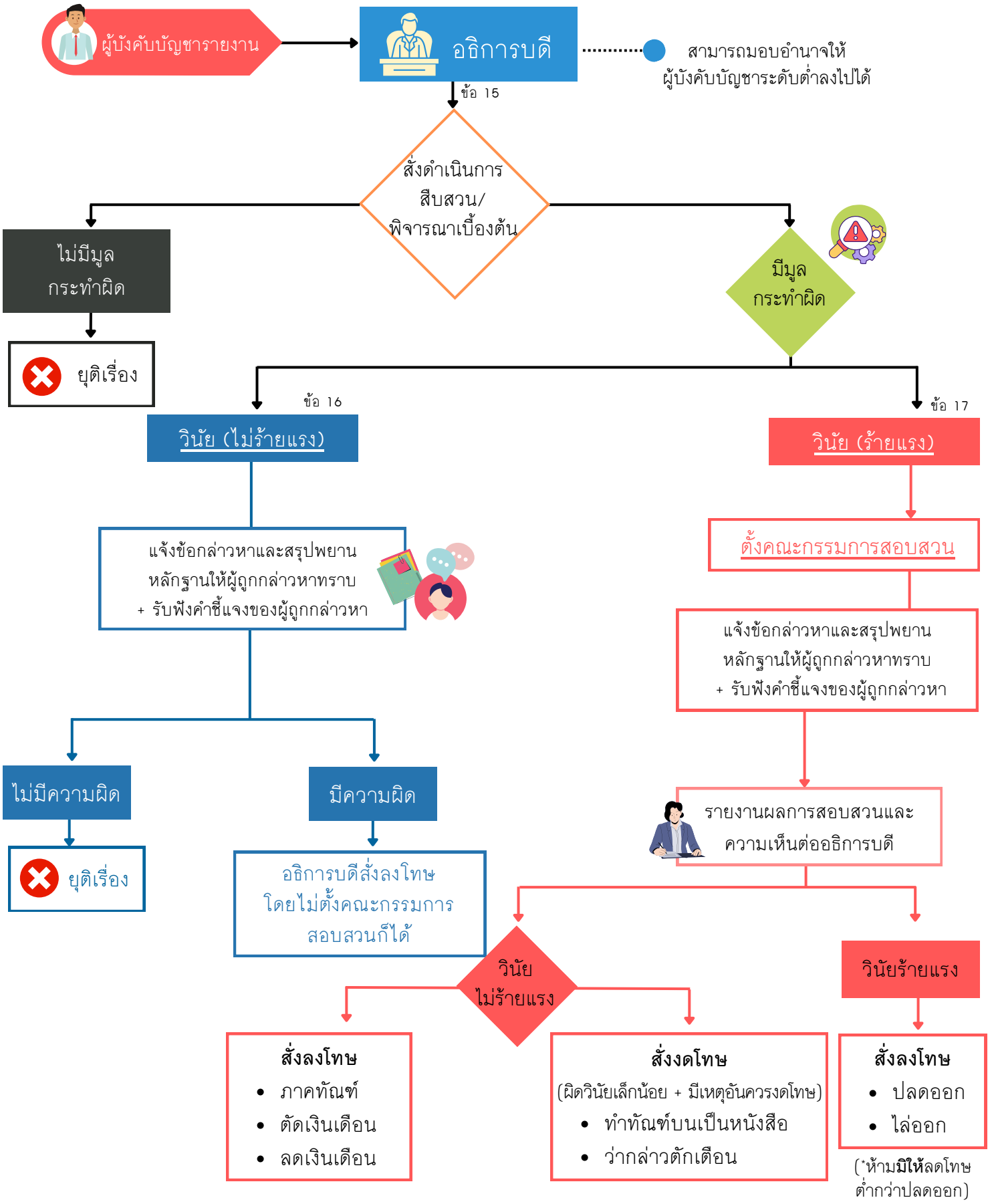

ขั้นตอนการสอบสวนพิจารณา

หมวด 3 ตาม ข้อบังคับมหาวิทยาลัยสงขลานครินทร์
ว่าด้วยวินัยและการดำเนินการทางวินัยของพนักงานมหาวิทยาลัย พ.ศ.2559

ผู้บังคับบัญชาดำเนินการสืบสวน/พิจารณาเบื้องต้น

เห็นว่ามีมูลกระทำผิดวินัย

ข้อ 28 (1)
แจ้งผู้ถูกกล่าวหาทราบโดยเร็ว
คัดค้านกรรมการสอบสวน
ข้อ 31

ผู้ถูกกล่าวหา

แต่งตั้งคณะกรรมการสอบสวน

ข้อ 28 (2)
ส่งสำเนาคำสั่งแต่งตั้ง คกก. พร้อมหลักฐานเอกสารเรื่องที่กล่าวหาให้ประธานกรรมการ

ข้อ 26
องค์ประกอบ - ประธาน
(ดำรงตำแหน่งประเภทบริหารไม่ต่ำกว่ารองหัวหน้าส่วนงาน)
- กรรมการอย่างน้อย 2 คน
(คนหนึ่งต้องเป็นนิติกร/มีวุฒิทางกฎหมาย)
(คนหนึ่งเป็นเลขานุการ)

คณะกรรมการสอบสวน

ประชุมกำหนดแนวทาง

คกก.สอบสวนดำเนินการรวบรวม:
- ข้อเท็จจริง
- เอกสารหรือวัตถุใช้เป็นพยานหลักฐาน

(ต้องบันทึกว่าได้มาอย่างไร จากผู้ใด และเมื่อใด)
- ประวัติและความประพฤติของผู้ถูกกล่าวหาเท่าที่จำเป็นเพื่อประกอบการพิจารณา
- จัดทำบันทึกทุกครั้งที่มีการสอบสวน

(ต้องดำเนินการสอบสวนให้แล้วเสร็จภายใน 120 วัน นับแต่วันประธานกรรมการรับทราบคำสั่งแต่งตั้ง)

ผู้ถูกกล่าวหา

แจ้งข้อกล่าวหา และสรุปพยานหลักฐาน

ข้อ 37
คณะกรรมการสอบสวน

ทำบันทึกมีสาระสำคัญ 2 ฉบับ (สว.2)
1. มอบให้ผู้ถูกกล่าวหา 1 ฉบับ
2. เก็บไว้ในสำนวนการสอบสวน 1 ฉบับ และให้ผู้ถูกกล่าวหาลงลายมือชื่อรับทราบไว้เป็นหลักฐานด้วย

กรณีไม่รับสารภาพ

ให้ผู้ถูกกล่าวหายื่นคำชี้แจงเป็นหนังสือไม่เกิน 15 วันนับแต่ทราบข้อกล่าวหา หรือให้ถ้อยคำและนำสืบแก้ข้อกล่าวหาโดยเร็ว พร้อมทั้งนำพยานหลักฐานแก้ต่าง

กรณีรับสารภาพ

บันทึกถ้อยคำรับสารภาพ รวมทั้งเหตุผลในการรับสารภาพ และสาเหตุแห่งการกระทำ

พิจารณาทำความเห็นเกี่ยวกับเรื่องที่สอบสวน ซึ่งต้องพิจารณาข้อเท็จจริง ข้อกฎหมาย และมีมติในเรื่องที่สอบสวนให้ครบทุกข้อกล่าวหาและทุกประเด็น โดยต้องพิจารณาว่าพฤติการณ์ที่กล่าวหาเป็นความผิดวินัยกรณีใด ตามข้อบังคับของ ม.อ. ข้อใด ควรรับโทษ และมีเหตุอันควรลดหย่อน หรือไม่ (ข้อ49)

ทำรายงานการสอบสวน (สว.6)
- สรุปข้อเท็จจริงและพยานหลักฐาน
- วินิจฉัยเปรียบเทียบพยานหลักฐานที่สนับสนุนและหักล้างข้อกล่าวหา
- ความเห็น คกก.ว่ากระทำผิดวินัยหรือไม่อย่างไร
(ถ้าผิด เป็นความผิดวินัยกรณีใด ข้อใด และควรรับโทษสถานใด)

เสนอสำนวน พร้อมทั้งสารบาญ ต่ออธิการบดี